

Detaillierter Voranschlag 2019

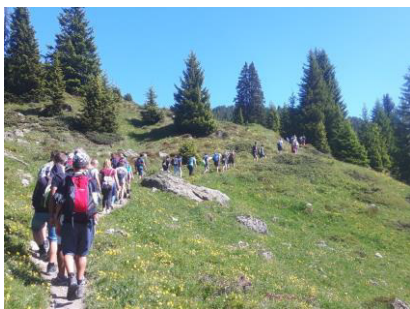
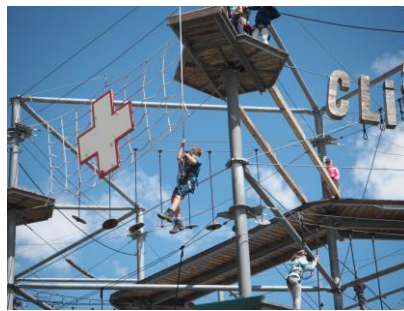

Erfolgsrechnung nach Funktionen		Budget 2019		Budget 2018		Rechnung 2017		Bemerkungen
		Aufwand	Ertrag	Aufwand	Ertrag	Aufwand	Ertrag	
	FUNKTIONALE GLIEDERUNG	13'510'800.00	13'510'800.00	11'651'000.00	11'651'000.00	11'399'266.73	11'399'266.73	
0	ALLGEMEINE VERWALTUNG	36'700.00		29'500.00		39'638.65		
	Nettoergebnis		36'700.00		29'500.00		39'638.65	
1	Legislative	36'700.00		29'500.00		39'638.65		
	Nettoergebnis		36'700.00		29'500.00		39'638.65	
11	Legislative	36'700.00		29'500.00		39'638.65		
110	Legislative	36'700.00		29'500.00		39'638.65		
3000	Entsch. Tag- und Sitzungsgelder Behörden/Kommiss.	3'300.00		3'600.00		5'053.45		
3090	Aus- und Weiterbildung des Personals					620.00		
3102	Drucksachen, Publikationen	25'700.00		19'500.00		20'824.35		Broschüre Urnenabstimmung
3130	Dienstleistungen Dritter	5'700.00		4'800.00		9'861.20		Versand Broschüre Urnenabstimmung
3170	Reisekosten und Spesen					119.20		
3612	Entschädigungen an Gemeinden	2'000.00		1'600.00		3'160.45		Druck Stimmausweise Urnenabstimmung
2	BILDUNG	13'218'100.00	133'700.00	11'425'700.00	113'200.00	11'224'607.07	105'670.50	
	Nettoergebnis		13'084'400.00		11'312'500.00		11'118'936.57	
21	Obligatorische Schule	13'208'400.00	129'800.00	11'416'800.00	109'300.00	11'217'213.82	101'688.90	
	Nettoergebnis		13'078'600.00		11'307'500.00		11'115'524.92	
211	Eingangsstufe	1'136'700.00		1'106'200.00		1'016'740.60		
2110	Kindergarten	1'136'700.00		1'106'200.00		1'016'740.60		
3020	Löhne des Lehrpersonals	855'700.00		839'000.00		770'671.05		Personalwechsel, Klassenhilfe zusätzlich für grosse Kindergartenklassen
3040	Kantonale Familienzulage	11'500.00		9'600.00		11'721.45		
3050	AG-Beiträge AHV,IV,EO,ALV, Verwaltungskosten	69'900.00		68'600.00		59'913.70		
3052	AG-Beiträge an Pensionskassen	83'800.00		88'100.00		75'502.95		
3053	AG-Beiträge an Unfallversicherungen	3'900.00		3'800.00		2'952.00		
3055	AG-Beiträge an Krankentaggeldversicherungen	7'700.00		7'400.00		6'444.65		
3090	Aus- und Weiterbildung des Personals					415.20		
3099	Übriger Personalaufwand	1'000.00		900.00		480.00		
3104	Lehrmittel					21'951.30		
3110	Anschaffung Raumausstattung					4'425.80		
3130	Dienstleistungen Dritter					1'173.00		
3132	Honorare Förderangebot	56'700.00		40'500.00		27'662.30		Bedarf an Logopädie- und Psychomotoriktherapien nimmt zu.
3151	Unterhalt Apparate, Masch., Geräte, Fahrz., Werkz.					99.35		
3171	Exkursionen, Schulreisen und Lager	4'300.00		4'100.00		2'530.35		
3199	Übriger Betriebsaufwand	27'000.00		24'100.00				Globalbudget 3090 - 3151
3612	Entschädigungen an Gemeinden	15'200.00		20'100.00		30'797.50		Schulgelder Eschlikon
212	Primarstufe	4'207'800.00	59'700.00	4'040'800.00	40'100.00	3'948'292.36	36'086.15	
2120	Primarstufe	4'207'800.00	59'700.00	4'040'800.00	40'100.00	3'948'292.36	36'086.15	
3020	Löhne des Lehrpersonals	2'980'000.00		2'883'300.00		2'824'397.10		Höhere Stellvertretungskosten für Bildungssemester und Mutterschaftsurlaub
3040	Kantonale Familienzulage	20'600.00		18'500.00		21'529.75		

Erfolgsrechnung nach Funktionen		Budget 2019		Budget 2018		Rechnung 2017		Bemerkungen
		Aufwand	Ertrag	Aufwand	Ertrag	Aufwand	Ertrag	
3050	AG-Beiträge AHV,IV,EO,ALV, Verwaltungskosten	251'700.00		237'100.00		234'754.90		
3052	AG-Beiträge an Pensionskassen	281'600.00		295'700.00		295'806.25		
3053	AG-Beiträge an Unfallversicherungen	13'900.00		13'100.00		11'429.50		
3055	AG-Beiträge an Krankentaggeldversicherungen	27'200.00		25'600.00		24'650.70		
3090	Aus- und Weiterbildung des Personals	10'300.00				21'493.00		bewilligte Weiterbildungen Lehrpersonen
3099	Übriger Personalaufwand	4'700.00		4'400.00		4'107.10		
3104	Lehrmittel					130'999.06		
3106	Medizinisches Material					150.50		
3110	Anschaffung Raumausstattung			10'800.00		469.10		
3111	Anschaffung Apparate, Maschinen, Geräte, Fahrzeuge, Werkzeuge					1'388.75		
3113	Anschaffung Hardware	51'600.00				2'482.55		I-Pads, Visualizer, Beamer
3118	Anschaffung von immateriellen Anlagen	800.00		1'800.00		809.95		
3130	Dienstleistungen Dritter	6'600.00		6'700.00		23'937.45		
3132	Honorare Förderangebot	87'200.00		63'200.00		64'411.50		Die Kosten für Grundkurse der MKSHTG steigen an.
3151	Unterhalt Apparate, Masch., Geräte, Fahrz., Werkz.					3'575.85		Abgaben für Zivildienstleistender
3153	Informatik-Unterhalt (Hardware)					512.30		
3158	Unterhalt immaterielle Anlagen	4'000.00		1'800.00				neu Supportkosten Lehreroffice
3161	Mieten, Benützungskosten Mobilien					16'713.25		
3163	Software-Lizenzen	1'500.00		2'000.00				
3170	Reisekosten und Spesen			10'600.00		3'546.00		
3171	Exkursionen, Schulreisen und Lager	70'800.00		87'300.00		61'535.45		Weniger Lager
3199	Übriger Betriebsaufwand	182'300.00		185'600.00				Globalbudget 3090-3163
3300	Planmässige Abschreibungen Sachanlagen	101'000.00		97'000.00		100'967.35		
3612	Entschädigungen an Gemeinden	112'000.00		96'300.00		98'625.00		Schulgelder Eschlikon
4231	Kursgelder		3'800.00		2'600.00		3'887.00	
4250	Verkäufe		1'000.00		1'000.00		2'868.00	Neuer Ansatz Elternbeiträge gemäss
4260	Rückerstattungen Dritter		12'900.00		36'500.00		29'331.15	Bundesgerichtsentscheid
4621.6	Direktzahlungen von Kanton		42'000.00					Integrative Sonderschulung
213	Sekundarstufe 1	2'883'500.00	25'500.00	2'879'600.00	41'200.00	2'830'536.45	40'236.70	
2130	Sekundarstufe	2'883'500.00	25'500.00	2'879'600.00	41'200.00	2'830'536.45	40'236.70	
3020	Löhne des Lehrpersonals	2'070'800.00		2'052'400.00		2'042'080.30		Höhere Stellvertretungskosten für Bildungssemester und Mutterschaftsurlaub
3040	Kantonale Familienzulage	13'900.00		13'600.00		15'466.95		
3050	AG-Beiträge AHV,IV,EO,ALV, Verwaltungskosten	179'600.00		167'200.00		168'356.40		
3052	AG-Beiträge an Pensionskassen	208'300.00		229'900.00		225'666.65		
3053	AG-Beiträge an Unfallversicherungen	9'900.00		9'300.00		8'284.50		
3055	AG-Beiträge an Krankentaggeldversicherungen	19'400.00		18'100.00		18'068.85		
3090	Aus- und Weiterbildung des Personals					2'572.60		
3099	Übriger Personalaufwand	2'000.00		2'200.00		3'843.55		
3104	Lehrmittel					109'619.44		
3110	Anschaffung Raumausstattung			2'000.00				
3111	Anschaffung Apparate, Maschinen, Geräte, Fahrzeuge	12'800.00		5'200.00		14'274.30		Ersatz Nähmaschinen
3113	Anschaffung Hardware	4'800.00				59.70		Laptops neue LP, mobiler Beamer
3118	Anschaffung von immateriellen Anlagen					3'152.95		
3130	Dienstleistungen Dritter	3'400.00		3'600.00		8'195.65		
3132	Honorare Förderangebot	5'600.00		5'600.00		5'846.75		
3133	Informatik-Nutzungsaufwand			100.00		10.70		
3150	Unterhalt Raumausstattung			3'300.00				
3151	Unterhalt Apparate, Masch., Geräte, Fahrz., Werkz.					2'549.30		

Erfolgsrechnung nach Funktionen		Budget 2019		Budget 2018		Rechnung 2017		Bemerkungen
		Aufwand	Ertrag	Aufwand	Ertrag	Aufwand	Ertrag	
3153	Informatik-Unterhalt (Hardware)					844.50		
3158	Unterhalt immaterielle Anlagen	4'300.00		3'100.00		3'452.80		neu Support Lehrerooffice
3161	Mieten, Benützungskosten Mobilien					9'138.40		
3163	Software-Lizenzen	4'100.00		4'700.00		1'726.75		
3171	Exkursionen, Schulreisen und Lager	73'800.00		71'300.00		54'268.35		
3199	Übriger Betriebsaufwand	163'400.00		172'700.00				Globalbudget 3090 - 3163
3300	Planmässige Abschreibungen Sachanlagen	53'100.00		43'600.00		53'057.06		
3612	Entschädigungen an Gemeinden	54'300.00		71'700.00		80'000.00		Schulgeld Eschlikon
4231	Kursgelder		2'000.00		1'900.00		2'238.00	
4250	Verkäufe		1'600.00		1'600.00		1'632.10	
4260	Rückerstattungen Dritter		21'900.00		37'700.00		36'366.60	Neuer Ansatz Elternbeiträge gemäss Bundesgerichtsentscheid
217	Schulliegenschaften	3'768'000.00	30'800.00	2'234'800.00	27'800.00	2'316'778.86	24'773.10	
2170	Schulliegenschaften	3'768'000.00	30'800.00	2'234'800.00	27'800.00	2'316'778.86	24'773.10	
3010	Löhne des Verwaltungs- und Betriebspersonals	735'700.00		688'600.00		658'232.15		Zusatzaufwand HW für neue Garderoben Waldegg,
3040	Kantonale Familienzulage	5'400.00		5'400.00		4'036.55		Entlastung Chefhauswart, Lehrling seit 1.8.2018
3050	AG-Beiträge AHV,IV,EO,ALV, Verwaltungskosten	60'100.00		56'300.00		54'570.45		
3052	AG-Beiträge an Pensionskassen	63'400.00		62'400.00		60'764.85		
3053	AG-Beiträge an Unfallversicherungen	3'300.00		3'100.00		2'584.05		
3055	AG-Beiträge an Krankentaggeldversicherungen	6'500.00		6'100.00		5'477.45		
3090	Aus- und Weiterbildung des Personals	3'000.00		2'000.00		686.80		
3091	Personalwerbung					543.45		
3099	Übriger Personalaufwand	1'500.00		1'100.00		2'065.00		
3100	Büromaterial	1'000.00		1'000.00		1'363.10		
3101	Betriebs-, Verbrauchsmaterial	45'000.00		40'000.00		44'622.55		Erhöhter Bedarf an Verbrauchsmaterial
3109	Übriger Material- und Warenaufwand					68.35		
3110	Anschaffung Raumausstattung	2'800.00		7'500.00				Regal Werkraum und Stehtische
3111	Anschaffung Apparate, Maschinen, Geräte, Fahrzeuge	97'100.00		87'400.00		21'236.80		Div. Reinigungsmaschinen Ersatz u. Neukauf
3113	Anschaffung Hardware	1'500.00				10'886.30		Laptop Hauswart
3120	Versorgung und Entsorgung	171'500.00		184'800.00		171'444.70		Tiefere Energiekosten
3130	Dienstleistungen Dritter	5'600.00		10'400.00		26'823.20		Natel Hauswarte über Funktion 2190
3134	Sachversicherungsprämien, Haftpflichtversicherungen	25'300.00		23'700.00		22'194.05		
3137	Steuern und Abgaben	700.00		600.00		560.00		Servicearbeiten und Unterhalt alle Anlagen,
3144	Unterhalt Hochbauten, Gebäude	174'500.00		199'400.00		355'279.90		Anschluss Glasfasernetz
3150	Unterhalt Raumausstattung	3'100.00				3'716.80		
3151	Unterhalt Apparate, Masch., Geräte, Fahrz., Werkz.	14'000.00		21'200.00		14'980.50		Revision Sportgeräte
3153	Informatik-Unterhalt (Hardware)	1'700.00		1'100.00		1'065.95		Unterhalt Videoüberwachung
3160	Miete und Pacht Liegenschaften	71'400.00		71'400.00		87'586.80		
3161	Mieten, Benützungskosten Mobilien	900.00				183.60		
3170	Reisekosten und Spesen	3'100.00		3'100.00		4'517.00		
3300	Planmässige Abschreibungen Sachanlagen	789'900.00		758'200.00		761'288.51		Neu Sicherheits- u. Infrastrukturkredit
3511	Einlagen in Fonds, Legate EK	1'480'000.00						Einlage des doppelten Kantonsbeitrags in
4240	Benützungsgebühren und Dienstleistungen		25'000.00		20'000.00		15'516.80	Erneuerungsfonds Baufolgekosten
4250	Verkäufe		1'000.00		3'000.00			
4260	Rückerstattungen Dritter						4'058.95	
4470	Pacht- und Mietzinse Liegenschaften VV		4'800.00		4'800.00		4'800.00	
4612	Entschädigungen von Gemeinden						397.35	
218	Tagesbetreuung	15'600.00	13'000.00	18'000.00		17'189.95		

Erfolgsrechnung nach Funktionen		Budget 2019		Budget 2018		Rechnung 2017		Bemerkungen
		Aufwand	Ertrag	Aufwand	Ertrag	Aufwand	Ertrag	
2180	Tagesbetreuung	15'600.00	13'000.00	18'000.00		17'189.95		
3010	Löhne des Verwaltungs- und Betriebspersonals			3'000.00		2'340.00		Chrabelgruppe neu über Gemeinde organisiert
3050	AG-Beiträge AHV,IV,EO,ALV, Verwaltungskosten					191.25		
3053	AG-Beiträge an Unfallversicherungen					3.15		
3055	AG-Beiträge an Krankentaggeldversicherungen					20.55		
3104	Lehrmittel					300.00		
3109	Übriger Material- und Warenaufwand			600.00				
3130	Dienstleistungen Dritter	15'600.00		12'600.00		12'535.00		Beitrag Mittagstisch und Spielgruppe
3160	Miete und Pacht Liegenschaften			1'800.00		1'800.00		
4612	Entschädigungen von Gemeinden		13'000.00					Anteil Gemeinde Räume Mittagstisch
219	Obligatorische Schule, übriges	1'196'800.00	800.00	1'137'400.00	200.00	1'087'675.60	592.95	
2190	Schulverwaltung	702'500.00	800.00	668'800.00	200.00	657'750.95	592.95	
3000	Entsch. Tag- und Sitzungsgelder Behörden/Kommiss.	127'700.00		115'200.00		189'652.40		Verlagerung Spesen, Behördepauschale
3010	Löhne des Verwaltungs- und Betriebspersonals	150'500.00		158'600.00		85'836.90		Aufstockung Sekretariat, Umlage EDV Support zu extern
3040	Kantonale Familienzulage	3'200.00		3'200.00		2'865.00		
3050	AG-Beiträge AHV,IV,EO,ALV, Verwaltungskosten	22'800.00		25'000.00		26'996.00		
3052	AG-Beiträge an Pensionskassen	22'100.00		27'700.00		26'427.25		
3053	AG-Beiträge an Unfallversicherungen	1'400.00		1'600.00		1'181.25		
3055	AG-Beiträge an Krankentaggeldversicherungen	2'500.00		2'700.00		2'087.00		
3090	Aus- und Weiterbildung des Personals	3'000.00		3'000.00		2'748.30		
3099	Übriger Personalaufwand	26'900.00		69'500.00		76'987.05		Wegfall REKA-Vergünstigungen
3100	Büromaterial	4'000.00		4'000.00		2'857.15		
3102	Drucksachen, Publikationen	1'300.00		1'300.00		1'590.80		
3109	Übriger Material- und Warenaufwand					331.50		
3111	Anschaffung Apparate, Maschinen, Geräte, Fahrzeuge, Werkzeuge					249.00		
3113	Anschaffung Hardware	3'900.00				556.00		Ersatz PC Sekretariat
3118	Anschaffung von immateriellen Anlagen	2'800.00						CMS-Update Webseite
3130	Dienstleistungen Dritter	116'700.00		47'900.00		13'826.75		Anschlüsse Glasfaser, externer EDV-Support, Natel
3133	Informatik-Nutzungsaufwand	15'200.00		2'900.00		3'131.90		HW, Smarter Thurgau Beitrag
3134	Sachversicherungsprämien, Haftpflichtversicherungen	600.00		500.00		748.10		Software Liegenschaftsmanagement
3158	Unterhalt immaterielle Anlagen	2'300.00		1'400.00		1'487.60		
3170	Reisekosten und Spesen	11'600.00		20'300.00		19'858.70		Verlagerung Spesen zu Behördepauschale
3199	Übriger Betriebsaufwand					5'814.05		
3612	Entschädigungen an Gemeinden	184'000.00		184'000.00		182'518.25		Steuerbezugsprovision Gemeinde
3636	Beiträge an priv. Organisationen ohne Erwerbszweck					10'000.00		
4260	Rückerstattungen Dritter		600.00				49.45	
4612	Entschädigungen von Gemeinden		200.00		200.00		543.50	
2191	Schulleitung	384'700.00		400'600.00		364'661.90		
3010	Löhne des Verwaltungs- und Betriebspersonals	316'500.00		329'500.00		293'915.90		Im 2019 kein Dienstalergeschenk
3040	Kantonale Familienzulage	1'800.00		1'800.00		1'665.95		
3050	AG-Beiträge AHV,IV,EO,ALV, Verwaltungskosten	25'900.00		27'000.00		24'211.60		
3052	AG-Beiträge an Pensionskassen	34'700.00		37'600.00		34'407.70		
3053	AG-Beiträge an Unfallversicherungen	1'500.00		1'500.00		1'176.75		
3055	AG-Beiträge an Krankentaggeldversicherungen	2'800.00		2'900.00		2'611.70		
3090	Aus- und Weiterbildung des Personals					1'662.80		
3100	Büromaterial			300.00		85.60		

Erfolgsrechnung nach Funktionen		Budget 2019		Budget 2018		Rechnung 2017		Bemerkungen
		Aufwand	Ertrag	Aufwand	Ertrag	Aufwand	Ertrag	
3109	Übriger Material- und Warenaufwand					45.00		
3111	Anschaffung Apparate, Maschinen, Geräte, Fahrzeuge, Werkzeuge					289.00		
3113	Anschaffung Hardware					89.90		
3170	Reisekosten und Spesen	1'500.00				4'500.00		Verlagerung Spesen SL
2192	Volksschule Sonstiges SSA	79'600.00		38'000.00		33'232.75		
3010	Löhne des Verwaltungs- und Betriebspersonals	65'000.00						Schulsozialarbeit neu über Schulgemeinde
3050	AG-Beiträge AHV,IV,EO,ALV, Verwaltungskosten	5'400.00						
3052	AG-Beiträge an Pensionskassen	5'800.00						
3053	AG-Beiträge an Unfallversicherungen	300.00						
3055	AG-Beiträge an Krankentaggeldversicherungen	600.00						
3090	Aus- und Weiterbildung des Personals			5'000.00				
3100	Büromaterial	1'000.00						
3113	Anschaffung Hardware	1'500.00						Laptop für SSA
3612	Entschädigungen an Gemeinden			33'000.00		33'232.75		SSA nicht mehr über Gemeinde organisiert
2193	Volksschule Sonstiges Transporte					2'030.00		
3130	Dienstleistungen Dritter					2'030.00		
2194	Volksschule Sonstiges Bibliothek	30'000.00		30'000.00		30'000.00		
3612	Entschädigungen an Gemeinden	30'000.00		30'000.00		30'000.00		
29	Übriges Bildungswesen	9'700.00	3'900.00	8'900.00	3'900.00	7'393.25	3'981.60	
	Nettoergebnis		5'800.00		5'000.00		3'411.65	
299	Bildung übriges	9'700.00	3'900.00	8'900.00	3'900.00	7'393.25	3'981.60	
2990	Bildung n.a.g.	9'700.00	3'900.00	8'900.00	3'900.00	7'393.25	3'981.60	
3000	Entsch. Tag- und Sitzungsgelder Behörden/Kommiss.	3'200.00		2'100.00		1'935.00		Elternbildung
3020	Löhne des Lehrpersonals	3'600.00		3'600.00		3'442.50		
3050	AG-Beiträge AHV,IV,EO,ALV, Verwaltungskosten	300.00		300.00		281.20		
3053	AG-Beiträge an Unfallversicherungen					16.45		
3055	AG-Beiträge an Krankentaggeldversicherungen					30.30		
3090	Aus- und Weiterbildung des Personals	2'200.00		2'300.00		1'250.00		
3099	Übriger Personalaufwand	200.00		200.00				
3104	Lehrmittel	200.00		400.00		178.20		
3130	Dienstleistungen Dritter					200.00		
3170	Reisekosten und Spesen					59.60		
4231	Kursgelder		3'900.00		3'900.00		3'981.60	
4	GESUNDHEIT	36'000.00		28'100.00		28'027.35		
	Nettoergebnis		36'000.00		28'100.00		28'027.35	
43	Gesundheitsprävention	36'000.00		28'100.00		28'027.35		
	Nettoergebnis		36'000.00		28'100.00		28'027.35	
433	Schulgesundheitsdienst	36'000.00		28'100.00		28'027.35		
4330	Schulgesundheitsdienst	36'000.00		28'100.00		28'027.35		
3010	Löhne des Verwaltungs- und Betriebspersonals	6'600.00		6'500.00		7'822.00		

Erfolgsrechnung nach Funktionen		Budget 2019		Budget 2018		Rechnung 2017		Bemerkungen
		Aufwand	Ertrag	Aufwand	Ertrag	Aufwand	Ertrag	
3050	AG-Beiträge AHV,IV,EO,ALV, Verwaltungskosten			600.00		443.45		
3053	AG-Beiträge an Unfallversicherungen					10.30		
3055	AG-Beiträge an Krankentaggeldversicherungen					47.80		
3090	Aus- und Weiterbildung des Personals	800.00				1'202.00		
3106	Medizinisches Material					888.70		
3136	Honorare privatärztlicher Tätigkeit	28'600.00		21'000.00		17'613.10		Anpassung Arzttarife
9	FINANZEN UND STEUERN	220'000.00	13'377'100.00	167'700.00	11'537'800.00	106'993.66	11'293'596.23	
	Nettoergebnis	13'157'100.00		11'370'100.00		11'186'602.57		
91	Steuern	78'000.00	9'705'000.00	78'000.00	9'283'000.00	25'912.03	9'143'283.89	
	Nettoergebnis	9'627'000.00		9'205'000.00		9'117'371.86		
910	Steuern	78'000.00	9'705'000.00	78'000.00	9'283'000.00	25'912.03	9'143'283.89	
9100	Allgemeine Gemeindesteuern	78'000.00	9'705'000.00	78'000.00	9'283'000.00	25'912.03	9'143'283.89	
3181	Tatsächliche Forderungsverluste	78'000.00		78'000.00		25'912.03		
4000	Einkommenssteuern natürliche Personen		8'490'000.00		8'099'000.00		8'125'507.19	
4002	Quellensteuern natürliche Personen		265'000.00		265'000.00		217'161.10	
4010	Gewinnsteuern juristische Personen		950'000.00		919'000.00		800'615.60	
93	Finanz- und Lastenausgleich		3'365'800.00		1'990'000.00		1'699'144.00	
	Nettoergebnis	3'365'800.00		1'990'000.00		1'699'144.00		
930	Finanz- und Lastenausgleich		3'365'800.00		1'990'000.00		1'699'144.00	
9300	Finanz- und Lastenausgleich		3'365'800.00		1'990'000.00		1'699'144.00	
4621.5	Finanzausgleich des Kantons		3'365'800.00		1'990'000.00		1'699'144.00	Neu Abgrenzung Kantonsbeitrag, deshalb doppelter Betrag, Einlage in Erneuerungs-Fonds über Funktion
95	Ertragsanteile		250'000.00		200'000.00		285'478.10	2170
	Nettoergebnis	250'000.00		200'000.00		285'478.10		
950	Ertragsanteile übrige		250'000.00		200'000.00		285'478.10	
9500	Ertragsanteile übrige		250'000.00		200'000.00		285'478.10	
4601	Grundstückgewinnsteuern		250'000.00		200'000.00		285'478.10	
96	Vermögens- und Schuldenverwaltung	57'200.00	51'300.00	89'700.00	52'200.00	81'081.63	56'598.04	
	Nettoergebnis		5'900.00		37'500.00		24'483.59	
961	Zinsen	51'200.00	10'100.00	84'500.00	12'100.00	72'251.38	9'418.04	
9610	Zinsen	51'200.00	10'100.00	84'500.00	12'100.00	72'251.38	9'418.04	
3400	Verzinsung laufende Verbindlichkeiten	200.00		500.00		102.60		
3401	Verzinsung kurzfristige Finanzverbindlichkeiten	10'000.00		30'000.00		14'442.70		weniger Fremdkapital
3406	Verzinsung langfristige Finanzverbindlichkeiten	36'000.00		48'000.00		56'905.65		
3409	Übrige Passivzinsen	5'000.00		6'000.00		800.43		
4400	Zinsen flüssige Mittel		100.00		100.00		60.16	
4401	Verzugszinsen		10'000.00		12'000.00		9'339.88	
4407	Zinsen langfristige Finanzanlagen						18.00	

Erfolgsrechnung nach Funktionen		Budget 2019		Budget 2018		Rechnung 2017		Bemerkungen
		Aufwand	Ertrag	Aufwand	Ertrag	Aufwand	Ertrag	
963	Liegenschaften des Finanzvermögens	6'000.00	41'200.00	5'200.00	40'100.00	8'830.25	47'180.00	
9630	Liegenschaften Finanzvermögen	6'000.00	41'200.00	5'200.00	40'100.00	8'830.25	47'180.00	
3430	Baulicher Unterhalt Liegenschaften FV	1'000.00		1'000.00				
3431	Nicht baulicher Unterhalt Liegenschaften FV					3'354.50		
3439	Übriger Liegenschaftsaufwand FV	5'000.00		4'200.00		5'475.75		
4430	Pacht- und Mietzinse Liegenschaften FV		41'200.00		40'100.00		39'380.00	
4431	Vergütung für Dienstwohnungen FV						7'800.00	
97	Rückverteilungen		5'000.00		4'500.00		5'397.25	
	Nettoergebnis	5'000.00		4'500.00		5'397.25		
971	Rückverteilung aus CO2-Abgabe		5'000.00		4'500.00		5'397.25	
9710	Rückvergütung aus CO2-Abgabe		5'000.00		4'500.00		5'397.25	
4699	Rückverteilungen		5'000.00		4'500.00		5'397.25	
99	Nicht aufgeteilte Posten	84'800.00			8'100.00		103'694.95	
	Nettoergebnis		84'800.00	8'100.00		103'694.95		
999	Abschluss	84'800.00			8'100.00		103'694.95	
9990	Abschluss	84'800.00			8'100.00		103'694.95	
9000	Ertragsüberschuss	84'800.00						
9001	Aufwandüberschuss				8'100.00		103'694.95	